

Los Angeles, 2.500.000 hab., Californie, Etats-Unis

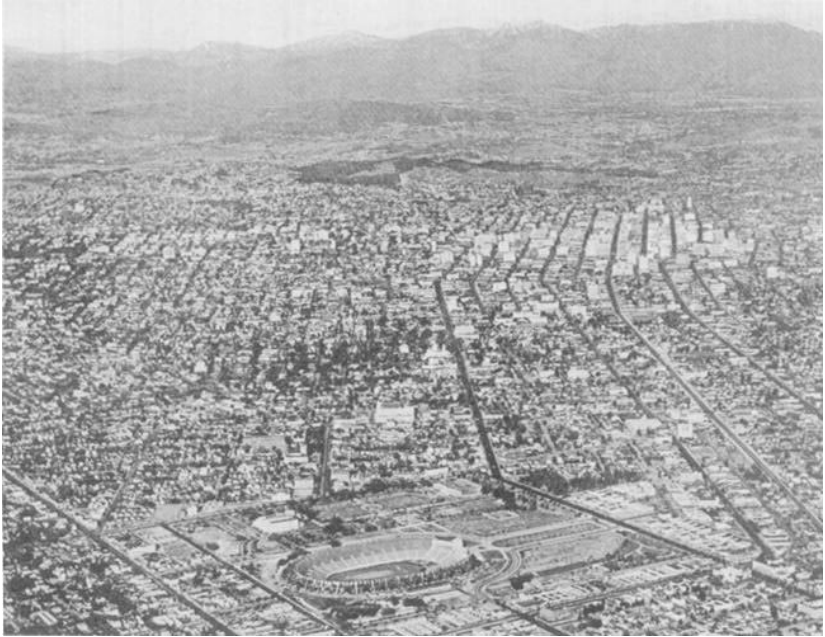

LA VILLE

Située dans une plaine délimitée par le majestueux Pacifique à l'Ouest, et les contreforts de la Sierra Nevada qui forment une barrière naturelle entre la ville et l'immensité du Désert de Mojave, Los Angeles est la troisième ville des Etats-Unis.

Le climat est subtropical et sec, les hivers doux et ensoleillés (moyenne 16°), les étés aux nuits fraîches sont marqués par une absence presque totale de pluies (25 - 30°).

Constituée de plusieurs "quartiers" qui ont chacun la superficie d'une ville européenne d'importance moyenne, l'agglomération de Los Angeles est une des plus étendues du monde. Les problèmes de transport sont résolus par un système d'autoroutes urbaines surélevées, les "freeways", qui stupéfient le visiteur néophyte.

Sa population est très mélangée, formée d'éléments européens, aussi bien qu'asiatiques ou mexicains. La "Ruée vers l'Or" de 1849 fut le début d'une immense immigration qui continue encore de nos jours et explique cette gigantesque croissance.

De l'industrie cinématographique d'Hollywood aux raffineries de pétrole, de l'industrie aéronautique de Long Beach aux vergers d'agrumes, les ressources économiques sont aussi variées que la population elle-même. La vie culturelle est très riche et parfois mouvementée. Los Angeles est un centre de divertissement, de Disneyland - la ville de la fantaisie, - aux temples du jazz moderne.

Son maire est M. Sam YORTY.

LE SPORT

Les Jeux de la Xème Olympiade en 1932, célébrés à Los Angeles, ont suscité un tel engouement sportif parmi la population que depuis lors, Los Angeles n'a cessé d'être présente dans le domaine du sport.

Des millions de personnes participent au programme du développement de la jeunesse de Los Angeles qui a permis, au cours des cinq dernières Olympiades depuis la dernière guerre mondiale, à plus de 400 concurrents représentant Los Angeles et ses environs de participer dans tous les sports d'été et d'hiver, excepté le hockey. Sur 393 membres de l'équipe américaine, 100 représentaient Los Angeles aux Jeux de Mexico, et sur les 45 médailles d'or remportées par les Etats-Unis, 12 revenaient à des athlètes de Los Angeles.

L'U.C.L.A. (Université de Californie de Los Angeles), haut lieu de la culture et du sport, où fut entraîneur Rafer JOHNSON (decathlon), accueille chaque année de nombreux étudiants et sportifs étrangers.

Depuis les Jeux de 1932, Los Angeles a accueilli cinq fois les éliminatoires finales des Etats-Unis, en 1964, la rencontre d'athlétisme E.U. - U.R.S.S., en 1966 et 1967, la rencontre d'athlétisme E.U. - Commonwealth, et de nombreux championnats mondiaux, notamment en boxe, baseball et football.

Une autre force qui a guidé le Mouvement Olympique de Los Angeles a été la Fondation Athlétique HELMS, qui date de 1936. Elle-même reçut la coupe Olympique en 1964. Son Trophée mondial annuel a une renommée internationale. Elle a attribué des milliers de prix à des jeunes étudiants, les futurs athlètes, et a organisé de nombreuses manifestations sportives.

* Les installations actuelles:

Lieu	Epreuve	Nbre places	Distance du centre
Memorial coliseum:	Athlétisme	94.000	10'
Marine Stadium :	Aviron	20.000	45'
Rowing Course :			
Memorial Sport Arena :	Basket-ball	16.400	10'
Forum :			
Forum :	Boxe	17.000	20'
Marine Stadium :	Canoë	20.000	45'
Vélodrome d'Encino :	Cyclisme	7.000	45'
Los Angeles State College :	Esgrime	5.000	10'
Pauley Pavilion :	Gymnastique	12.000	30'
Shrine Auditorium :	Haltérophilie	7.000	10'
Rancho Cienega Park :	Hockey sur gazon	10.000	20'
Pauley Pavilion :	Lutte	12.000	30'
Griffith Park Range :	Pentathlon Moderne	5.000	5'
Griffith Park :			
Griffith Park :	Sports Equestres	10.000	5'
Long Beach Arena :	Volley-ball	14.000	30'
California State College :	Judo	5.000	30'
State College :			

N.B. Les épreuves de Voile auront lieu soit à :

- . Newport Beach Marina, 50' du centre
- . Cabrillo Beach Marina, 25' du centre
- . Marina del Rey, 45' du centre

* Les installations prévues:

- . Une piscine à ciel ouvert de 25.000 places et une piscine réservée aux plongeurs seront construites par la ville de Los Angeles.
- . Un Centre Equestre sera réalisé grâce à la collaboration du Comté de Los Angeles et de la Ville de Los Angeles.
- . Un nouveau champ de Tir et un champ de Tir à l'Arc seront également aménagés.

* Le Village Olympique:

Le site du Village peut être choisi parmi plusieurs emplacements proches du centre de la ville et à proximité d'un point de convergence d'autoroutes.

Tous les emplacements choisis pour les différentes épreuves sont desservis par ce réseau routier, et par un service rapide d'autobus qui entrera en fonction en 1975. Un service d'hélicoptères assurera également la liaison des sites plus éloignés et sera mis à la disposition des participants et officiels.

Le Village sera subdivisé en sept quartiers adjacents correspondant aux sept principaux groupes de nations participant aux Jeux. Les athlètes seront au maximum deux par chambre. Restaurants et autres facilités telles que boutiques, banques, postes, etc. sont également prévus.

La proximité de stades et de terrains de sport annexes facilitera l'entraînement des athlètes.

* Le Centre de Presse:

Le Centre de Presse sera conçu après consultation de nombreux journalistes.

* Logement des visiteurs:

Plus de 15 millions de personnes visitent Los Angeles chaque année dont 5 millions sont logés dans la ville même. Les ressources hôtelières sont donc considérables et l'on prévoit un nombre total de 15.000 chambres pour 1976.

* Programme culturel et sports de démonstration:

Le programme d'art proposé comprend un festival théâtral de pièces grecques mettant en scène l'histoire des anciennes Olympiades, une rétrospective mondiale du cinéma, une invitation plus grande aux sculpteurs du monde entier pour décorer la ville, une exposition d'art graphique et de photographies, une exposition d'art Oriental, un festival de la Jeunesse, festival de la poésie, musique, danse, etc...

Les deux sports de démonstration proposés sont le football américain et le softball pratiqué par garçons et filles.

* Financement des Jeux:

Il proviendra du gouvernement, d'entreprises commerciales et des droits de télévision.

* Comité d'Organisation:

. Président: M. John B. KILROY

Le Comité d'Organisation a l'intention de collaborer avec une importante firme spécialisée dans l'organisation et de soumettre à des calculateurs électroniques les informations que fourniront tous ceux qui ont participé à l'organisation des Jeux de 1932 et qui ont une expérience de l'organisation d'événements sportifs.

* Dates prévues:

. Du 7 au 21 août 1976.